



N=3200

E=1400

Firmato Da: LUCIO CHIN Emesso Da: ARUBAPEC EU QUALIFIED CERTIFICATES CA G1 Serial#: 286395718199d1a4

1 Particella: 129

B-Ciu-2022 11.19.16  
Protocollo pratica T165163/2022

Scala originale: 1:2000  
Dimensione cornice: 776.000 x 552.000 metri

Comune: (TV) PAESE  
Foglio: 20

**Agenzia delle Entrate**  
**CATASTO FABBRICATI**  
Ufficio Provinciale di  
Treviso

Dichiarazione protocollo n. TV0061094 del 06/06/2022

Comune di Paese

Via Castellana (padernello)

civ. SNC

Identificativi Catastali:

Sezione: C

Foglio: 8

Particella: 129

Subalterno: 6

Compilata da:  
Chin Lucio

Iscritto all'albo:  
Architetti

Prov. Treviso

N. 585

Planimetria

Scheda n. 1

Scala 1:200

# Piano terra

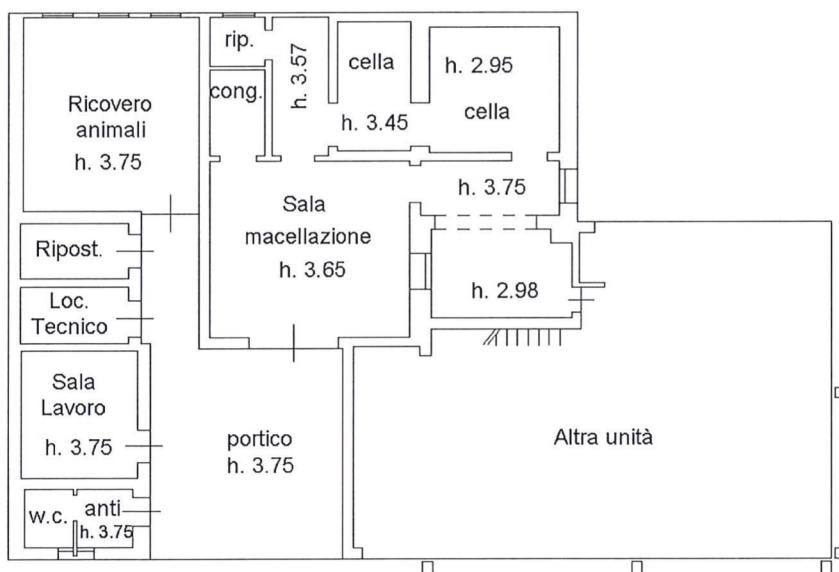

nord



Catasto dei Fabbricati - Situazione al 24/06/2022 - Comune di PAESE(G229) - < Sez. urbana C - Foglio 8 - Particella 129 - Subalterno 6 >  
VIA CASTELLANA n. SNC Piano T

Ultima planimetria in atti

Data: 24/06/2022 - n. T19574 - Richiedente: CHNLCU56B06L407J

Totale schede: 1 - Formato di acquisizione: A4(210x297) - Formato stampa richiesto: A4(210x297)

**Agenzia delle Entrate**  
**CATASTO FABBRICATI**  
Ufficio Provinciale di  
Treviso

Dichiarazione protocollo n. TV0067961 del 21/06/2022

Comune di Paese

Via Castellana (padernello)

civ. 36

Identificativi Catastali:

Sezione: C

Foglio: 8

Particella: 129

Subalterno: 7

Compilata da:  
Chin Lucio

Iscritto all'albo:  
Architetti

Prov. Treviso

N. 585

Planimetria

Scheda n. 1

Scala 1:200

## Piano terra H. 2.98

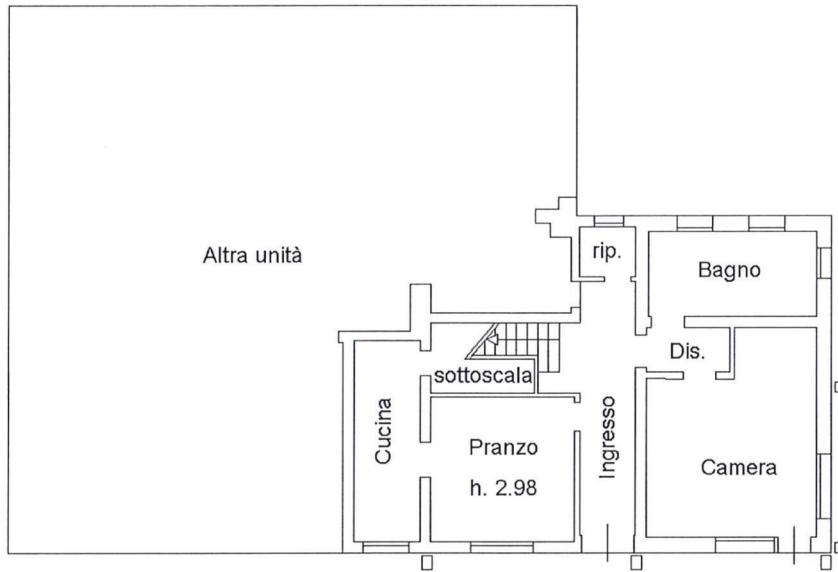

## Piano primo H. 2.90

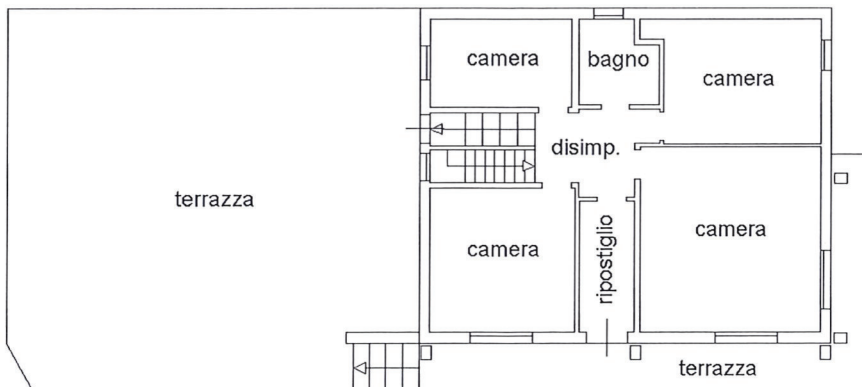

nord



Catasto dei Fabbricati - Situazione al 24/06/2022 - Comune di PAESE(G229) - < Sez. urbana C - Foglio 8 - Particella 129 - Subalterno 7 >  
VIA CASTELLANA n. 36 Piano T-1

Ultima planimetria in atti

Data: 24/06/2022 - n. T19575 - Richiedente: CHNLCU56B06L407J

Totale schede: 1 - Formato di acquisizione: A4(210x297) - Formato stampa richiesto: A4(210x297)

ELABORATO PLANIMETRICO	
Compilato da: Chin Lucio	
Iscritto all'albo: Architetti	
Prov. Treviso	N. 585

Agenzia delle Entrate  
**CATASTO FABBRICATI**  
Ufficio Provinciale di  
Treviso

Comune di Paese	Protocollo n. TV0067961 del 21/06/2022
Sezione: C Foglio: 8 Particella: 129	Tipo Mappale n. del
Dimostrazione grafica dei subalterni	Scala 1 : 500

### Piano terra

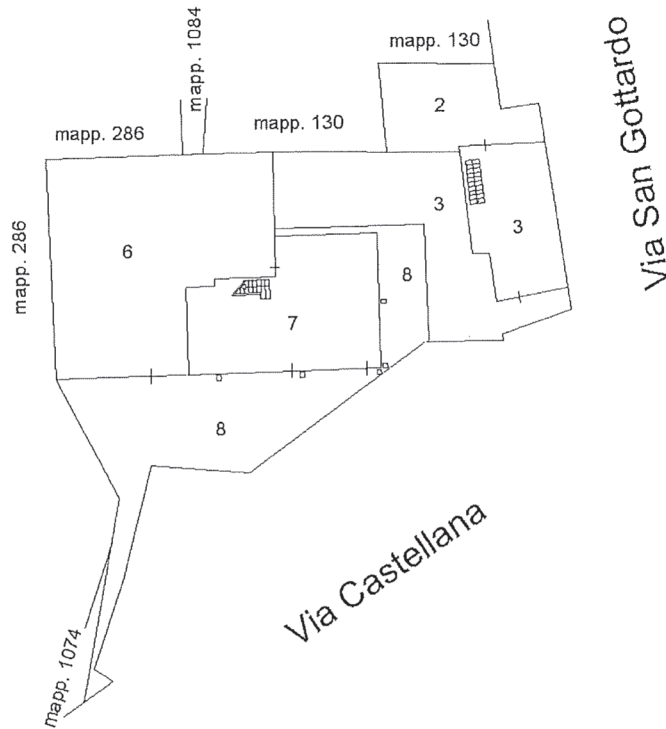

### Piano primo

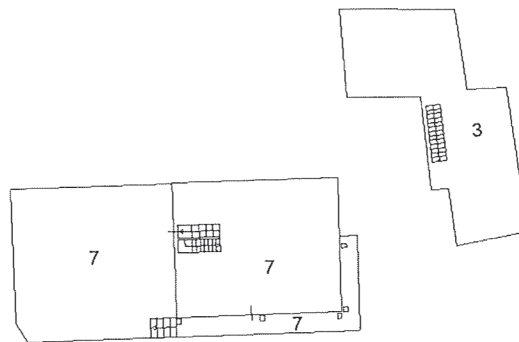

Ultima planimetria in atti

Data: 24/06/2022 - n. T20214 - Richiedente: Telematico

Totale schede: 1 - Formato di acquisizione: A4(210x297) - Formato stampa richiesto: A4(210x297) - Fattore di scala non utilizzabile

Elaborato Planimetrico - Catasto dei Fabbricati - Situazione al 24/06/2022 - Comune di PAESE(G229) - < Sez. urbana C - Foglio 8 Particella 129 >

## ACCERTAMENTO DELLA PROPRIETÀ IMMOBILIARE URBANA ELENCO DEI SUBALTERNI ASSEGNATI

Comune PAESE	Sezione C	Foglio 8	Particella 37	Tipo mappale	del:
-----------------	--------------	-------------	------------------	--------------	------

Sub	UBICAZIONE via/piazza	n.civ	Piani	Scala	Int	DESCRIZIONE
1						SOPPRESSO E SOSTITUITO DAL MAPPALE 129 SUB.7 PER FUSIONE E DIVERSA DISTRIBUZIONE DEGLI SPAZI INTERNI.
2						SOPPRESSO E SOSTITUITO DAL MAPPALE 129 SUB. 7 PER FUSIONE E CAMBIO DI DESTINAZIONE D'USO.

Comune PAESE	Sezione C	Foglio 8	Particella 129	Tipo mappale	del:
-----------------	--------------	-------------	-------------------	--------------	------

Sub	UBICAZIONE via/piazza	n.civ	Piani	Scala	Int	DESCRIZIONE
1						AREA URBANA. SOPPRESSO E SOSTITUITO DAL SUB. 8 PER COSTITUZIONE DI BENE COMUNE NON CENSIBILE.
2	VIA SAN GOTTARDO	38	T-1			ABITAZIONE. INVARIATA
3	VIA SAN GOTTARDO	40	T-1			ABITAZIONE CON CORTE ESCLUSIVA. INVARIATA
4						NEGOZIO. SOPPRESSO E SOSTITUITO DAL SUB. 7 PER FUSIONE E CAMBIO DI DESTINAZIONE D'USO.
5						ABITAZIONE. SOPPRESSO E SOSTITUITO DAL SUB. 7 PER FUSIONE E DIVERSA DISTRIBUZIONE DEGLI SPAZI INTERNI.
6	via castellana (padernello)	SNC	T			LABORATORIO (EX MACELLO). IN COSTITUZIONE
7	via castellana (padernello)	36	T-1			ABITAZIONE. DERIVA DAI MAPPALI 37 E SUB. 4 E 5 PER FUSIONE E DIVERSA DISTRIBUZIONE DEGLI SPAZI INTERNI E CAMBIO D'USO.
8	via castellana (padernello)	SNC	T			BENE COMUNE NON CENSIBILE (AREA SCOPERTA) AI SUB. 6 E 7. DERIVA DAL SUB. 1 PER COSTITUZIONE DI BENE COMUNE NON CENSIBILE.



Direzione Provinciale di Treviso  
Ufficio Provinciale - Territorio  
Servizi Catastali

Data: 24/06/2022  
Ora: 09:00:18  
Numero Pratica: T20518  
Pag: 2 - Fine

*Visura telematica*